zabala
INNOVATION

2021

Engagement en faveur du développement durable

Notre engagement

Comme les années précédentes, 2021 a marqué de nouveaux progrès vers la réalisation des objectifs de développement durable d'ici 2030, tels qu'ils ont été proposés par les Nations unies. Cette année a également marqué un tournant, car nous avons pu constater qu'il nous reste beaucoup de travail à accomplir pour atteindre nos objectifs de durabilité.

Chez Zabala Innovation, nous avons réalisé de grands progrès en matière de transformation durable au cours des dernières années. Toutefois, ce n'est qu'un début.

Nous sommes à un moment décisif où nous devons déterminer le type de monde dans lequel nous souhaitons vivre. La contribution des entreprises revêt une importance capitale pour relever les défis auxquels notre planète est confrontée. Chez Zabala Innovation, nous assumons notre responsabilité en tant qu'entreprise de premier plan dans le domaine de l'innovation.

Nous collaborons avec nos partenaires afin de générer un impact positif sur la société et sur l'environnement qui nous entoure. Nous sommes conscients que pour agir au mieux en faveur des générations futures, il est nécessaire d'être en première ligne du changement, en plaçant l'innovation et la durabilité au cœur de nos initiatives.

Ces dernières années ont été éprouvantes ; la pandémie a touché chacun d'entre nous, bouleversant notre mode de vie, notre travail, nos voyages, nos relations et nos interactions. Dans ce contexte, l'objectif de Zabala Innovation revêt une importance encore plus cruciale. L'innovation guide l'ensemble de nos décisions, nous permettant d'assister nos clients dans leur adaptation aux défis du monde actuel. Chez Zabala Innovation, nous sommes conscients que la prospérité n'est pas envisageable dans une société qui ne repose pas sur la durabilité, et nous aspirons à être un moteur du changement. C'est pourquoi nous intensifions notre transformation vers un modèle d'entreprise de plus en plus durable.

En tant que PDG de Zabala Innovation et membre de la famille, je suis particulièrement fière de présenter dans ce rapport notre contribution à la réalisation des objectifs de développement durable et notre engagement envers les principes du Pacte mondial des Nations unies. Au cours des deux années qui ont suivi le début de la pandémie, nous avons acquis une expérience précieuse, et nous nous positionnons comme l'une des entreprises de premier plan pour accompagner nos clients face à l'incertitude.

Cette transformation ne serait pas possible sans toutes les personnes qui font partie de Zabala Innovation : vous êtes notre principal atout, et nous croyons que le talent est la clé pour mettre en œuvre des solutions innovantes et durables. Aujourd'hui, fort de plus de 35 ans d'expérience, nous formons une équipe mondiale de plus de 400 personnes, réparties dans 4 pays. Nous aspirons à travailler en collaboration tout en préservant l'atmosphère familiale qui nous caractérise. Notre objectif est de poursuivre notre croissance tout en maintenant une structure organisationnelle suffisamment solide pour relever les défis à venir, tout en restant suffisamment agile pour répondre aux opportunités émergentes.

Dans ce rapport, vous découvrirez les mesures que nous avons prises en 2021 pour donner la priorité à la durabilité, ainsi que notre état actuel en ce qui concerne nos actions et les domaines dans lesquels nous pouvons encore nous améliorer pour atteindre nos objectifs ambitieux. Les années à venir présentent des défis complexes et pressants. Nous nous efforçons de faire face à cette complexité et d'avoir un impact positif, en évoluant et en accompagnant nos clients dans leur évolution.

Nous promouvons l'innovation pour créer un avantage concurrentiel durable et favoriser un impact social positif. Nous vous remercions sincèrement de vous joindre à notre engagement.

Fdo.:
Ainhoa Zabala Versteeg

UN GLOBAL COMPACT

APOYAMOS
AL PACTO MUNDIAL

Esta es nuestra **Comunicación sobre el Progreso** en la aplicación de los principios del **Pacto Mundial de las Naciones Unidas**.

Agradecemos cualquier comentario sobre su contenido.

Nous sommes **Zabala Innovation,** le cabinet de conseil international de référence en matière de stratégie d'innovation et de financement de la R&D.

Depuis 1986, nous accompagnons nos clients dans leur démarche d'innovation en en faisant un facteur clé de leur compétitivité..

Nous sommes fiers de présenter notre rapport annuel sur le développement durable, dans lequel nous mettons en lumière les principales actions que nous avons entreprises dans ce domaine tout au long de l'année 2021.

Ce rapport témoigne de notre engagement continu envers l'initiative du Pacte mondial des Nations unies.

400
personnes

12
bureaux

4
pays

Nos chiffres

5 grands domaines d'activité

· Projets européens et internationaux

· National

· Incitations fiscales et réductions d'impôt pour le dépenses de R&D

· International

· Innovation sociale

138 personnes recrutées en 2021

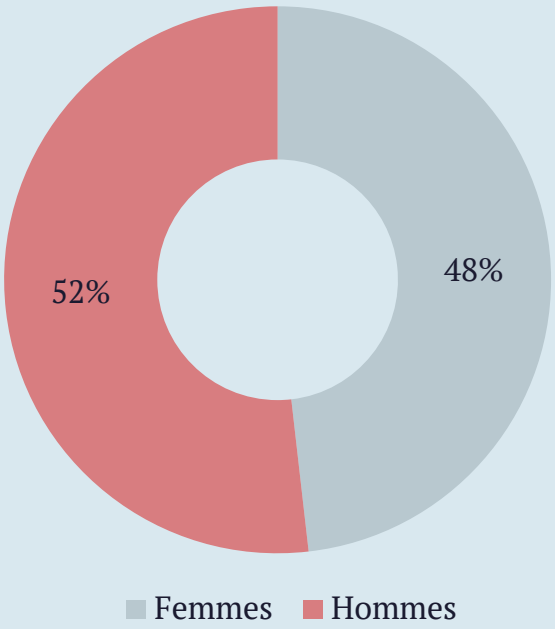

Financement public des projets

+ 26%

Projets nationaux

227M€

Bénéfice pour les clients (2021)

+ 10%

Croissance des dossiers et opérations d'incitation fiscale

+ 1 000

Projets déposés (2014-2021) dans le cadre des programmes européens

1 900

Projets déposés en 2021

Services de conseil

Stratégie d'innovation

+25

Politiques de R&D et compétitivité, création de R&D d'entreprise, planification stratégique pour des entreprises, des associations, des pôles technologiques et des universités.

Marchés publics de l'innovation

+10

Soutien aux lancements de CPM, conception et révision des documents d'appel à projets, formation, présentation des offres...

Innovation sociale

+50

Travaux sur des projets de co-création citoyenne et mesure de l'impact social des projets de R&D.

Transformation numérique

+30

Diagnostics et plans de transformation numérique, déploiement de stratégies, gestion de projets...

Zabala Innovation dans le monde

Nous faisons de l'innovation le facteur clé de la compétitivité des organisations

Notre vision

Nos racines résident dans notre culture et nos valeurs, ainsi que dans notre engagement envers les besoins de nos clients. En tant que leaders, nous continuerons à croître de manière durable en préservant ces fondements.

Pour y parvenir, nous devons relever de nouveaux défis : l'ouverture à un monde de plus en plus globalisé, l'impact des nouvelles technologies sur une société qui exige durabilité, égalité et harmonie avec la nature.

L'arbre de Zabala Innovation prend soin de ses branches établies, tout en favorisant l'émergence de nouvelles branches pour l'avenir.

Nous avons appris à prendre soin de chaque projet, il nous incombe maintenant de préserver l'écosystème.

Notre mission

• Nous nous engageons envers nos clients, les aidant à innover sur un marché mondial. Nous anticipons leurs besoins avec dévouement et efficacité.

• Nous sommes une référence en matière de gestion et de financement public des projets de R&D. Grâce à notre expérience, nous nous démarquons au sein des écosystèmes d'innovation, collaborant avec des entreprises innovantes, des universités, des pôles technologiques, des unités de R&D, des sociétés d'investissement et des administrations publiques.

• Nous encourageons les alliances stratégiques entre les acteurs de ce réseau afin de générer de la valeur.

• Nous croyons qu'il existe une opportunité historique pour l'Europe de diriger la transformation vers un monde plus social et durable, marqué par davantage d'égalité au bénéfice de tous..

• Les objectifs de développement durable sont le phare de ce voyage, **et ce sont les gens qui le mènent.**

• Chez Zabala Innovation, nous nous développons en tant que professionnels et servons la société à laquelle nous appartenons.

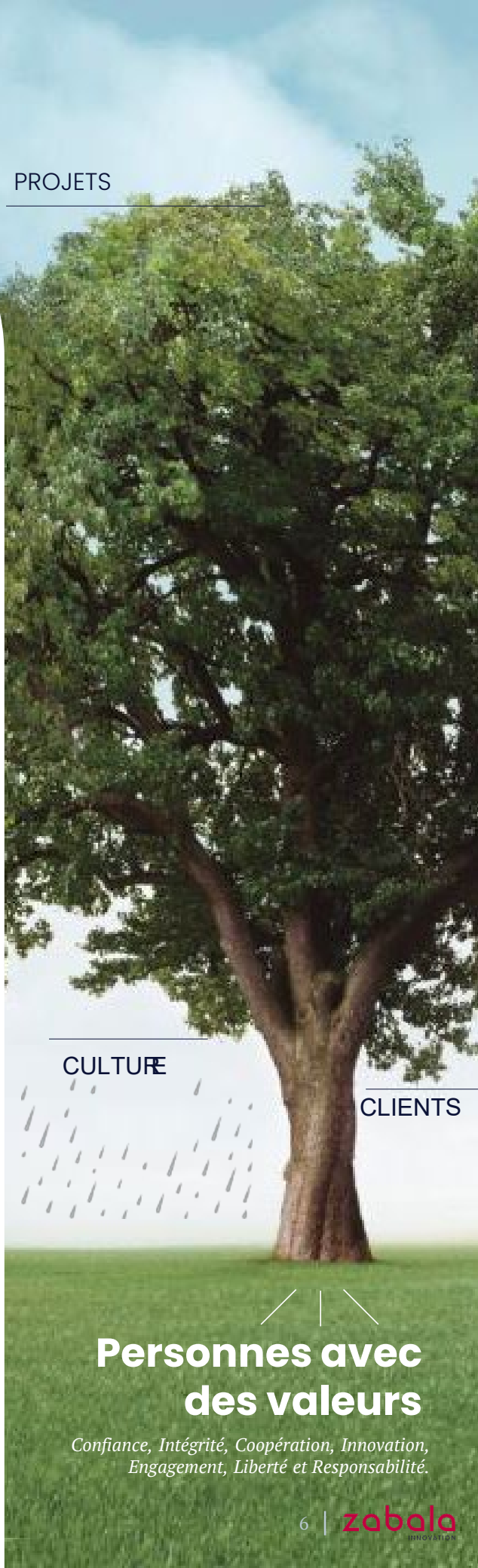

Personnes avec des valeurs

Confiance, Intégrité, Coopération, Innovation, Engagement, Liberté et Responsabilité.

Nos valeurs

Les valeurs sont l'essence, l'âme des entreprises ; elles servent à la fois de boussole pour définir les objectifs et de spécifications pour les procédures, tout en représentant un gage de qualité pour nos clients. Les connaître et les respecter est donc essentiel pour renforcer notre identité.

Comme nous l'avons indiqué dans notre VISION 2030, voici les valeurs de Zabala Innovation :

CONFIANCE

Nous faisons confiance aux autres et nous méritons leur confiance.

INTEGRITÉ

Nous respectons, toujours avec éthique, les clients, les fournisseurs, la société qui nous entoure et l'environnement.

COOPÉRATION

Nous travaillons en équipe, apportant des idées qui profitent à l'entreprise, aux clients et aux fournisseurs.

INNOVATION

Nous encourageons et gérons les changements en prenant des initiatives et des risques avec pondération. Nous acquérons et partageons des connaissances au sein de toute l'équipe.

ENGAGEMENT

Nous respectons tous les engagements et les accords que l'entreprise a librement conclus.

LIBERTÉ ET RESPONSABILITÉ

Nous vivons dans la liberté, en acceptant nos responsabilités, ainsi que les résultats et les conséquences de nos actions.

Notre objectif :

Together, Innovation Works

Voilà notre raison d'être : nous croyons qu'en travaillant ensemble, nous donnons vie à l'innovation. Parce que l'innovation a un effet multiplicateur lorsqu'elle naît de la collaboration. Parce que nous formons des équipes pour innover, que ce soit avec nos clients ou avec les autres acteurs de l'écosystème de l'innovation.

Engagement en faveur du développement durable

Zabala Innovation est signataire du **Pacte mondial des Nations unies** et applique ses 10 principes dans les domaines des droits de l'homme, du travail, de l'environnement et de la lutte contre la corruption.

De plus, depuis l'entrée en vigueur de l' l'**Agenda 2030** et des **Objectifs de développement durable**, chez Zabala Innovation, nous les avons intégrés dans notre modèle d'entreprise afin de contribuer à la réalisation de ces défis mondiaux à travers nos activités quotidiennes.

En tant que membre du Pacte Mondial, Zabala Innovation soutient l'Agenda 2030 des Nations Unies et prend les ***Objectifs de Développement Durable (ODD)*** *comme référence pour définir ses priorités et son travail sur la durabilité. Notre engagement en faveur du développement durable est un engagement de croissance économique par l'innovation (ODD 9) et la création d'alliances avec différentes entités (ODD 17), toujours dans le respect et la protection de l'environnement et des droits de l'homme (ODD 8). En outre, nous aidons les organisations qui souhaitent s'aligner aux ODD :*

Analyse des actions de l'entreprise et des documents réglementaires

Identification des actions qui sont liées à l'ODD 9

Analyse générale exhaustive de l'ensemble de l'entité : équipes, sites, fournisseurs, produits et services, entre autres

Création d'un plan pour intégrer les ODD dans la stratégie de l'organisation.

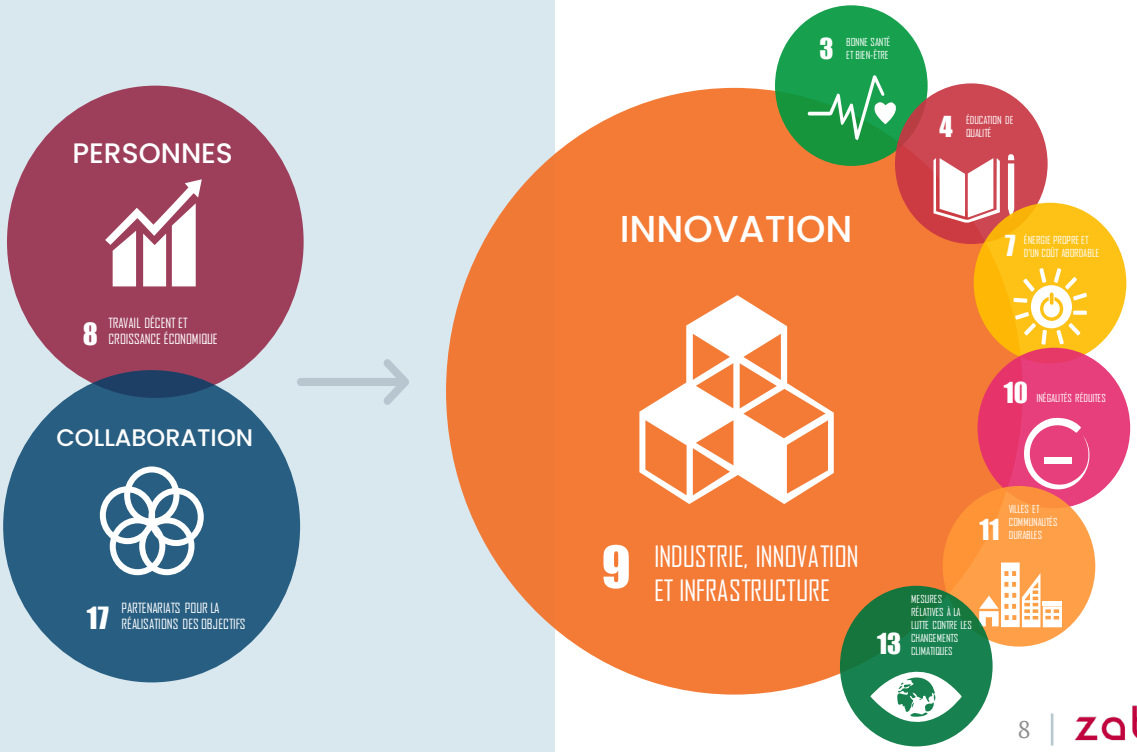

Personnes

ODD auxquels nous contribuons directement

ODD auxquels nous contribuons par le biais des projets dans lesquels nous sommes impliqué(e)s

Personnes

Chez Zabala Innovation, nous sommes conscients de la valeur apportée par les individus, qui garantissent l'excellence de notre activité et nous permettent de continuer à croître en tant qu'organisation engagée dans la société. Dans cette section, nous considérons non seulement les personnes avec lesquelles nous entretenons des relations formelles, nos employé(e)s, mais aussi notre chaîne de valeur, notamment les fournisseurs et les clients, ainsi que la société dans son ensemble.

BONNE SANTÉ ET BIEN-ÊTRE

ODD 3

La crise sanitaire a continué d'être le principal acteur de l'année 2021. Dans l'optique prioritaire de préserver la santé et le bien-être de toutes les personnes travaillant avec Zabala Innovation, nous avons mis en place toute une série de mesures visant à créer des environnements de travail plus sécurisés et à réduire au maximum le risque de contagion dans toutes les activités de l'entreprise.

ÉGALITÉ ENTRE LE SEXES

ODD 5

Depuis de nombreuses années, Zabala Innovation s'engage activement dans la création d'un marché du travail égalitaire, offrant des opportunités égales aux hommes et aux femmes, en mettant l'accent sur la valeur que chaque individu peut apporter. L'égalité des sexes est désormais un principe fondamental dans tous les secteurs et domaines de la société. C'est pourquoi Zabala Innovation s'efforce de promouvoir et de maintenir un environnement de travail équitable.

Personnes

Comment ?

Permettre le télétravail à l'ensemble du personnel

Comme en 2020, Zabala Innovation dispose du système permettant à tous les travailleurs d'effectuer leur travail depuis chez eux.

De plus, elle offre la possibilité de déplacer les équipements de travail nécessaires à domicile pour garantir le confort et la commodité de l'ensemble du personnel.

Parallèlement, Zabala Innovation renforce l'utilisation des outils de communication interne pour assurer la cohésion de l'équipe et faciliter l'intégration des nouvelles recrues.

En 2021, 75 % du personnel a télétravaillé selon un modèle mixte de télétravail et de travail en présentiel.

Aménager les espaces de travail pour minimiser les risques de contagion

Au cours de l'année 2021, Zabala Innovation a accordé une attention particulière à la réduction des risques liés au retour du personnel dans les bureaux. A cette fin :

- Elle a fourni du matériel de sécurité (masques, gel hydroalcoolique…).
- Elle a maintenu les protocoles de comportement, y compris l'obligation de porter des masques dans les espaces clos.
- Elle a maintenu les protocoles d'utilisation des espaces communs.
- Elle a maintenu les écrans de sécurité dans ses bureaux.
- Elle a formé tout le personnel aux protocoles COVID-19 avant le retour dans les bureaux.

Retour progressif aux bureaux

Zabala Innovation a maintenu un système combiné de télétravail et de travail en présentiel, en créant des groupes-bulles et en respectant la capacité maximale des bureaux.

Des actions de formation ont été entreprises dans le but de fournir aux employés des outils pour mieux gérer leur vie quotidienne, en mettant particulièrement l'accent sur la gestion des émotions. Parallèlement, des activités visant à renforcer la cohésion d'équipe ont été organisées, en suivant toujours les directives de sécurité, contribuant ainsi au bien-être émotionnel de chacun.

100% du personnel a été formé à la santé au travail en 2021

Personnes

Comment ?

5 ÉGALITÉ ENTRE LES SEXES

Plan pour l'égalité des genres + **Plan pour l'égalité des chances**

En **2017,** nous nous sommes engagés à intégrer l'égalité de manière transversale au sein de l'entreprise, et nous poursuivons cet engagement.

En **2022,** nous présenterons notre deuxième plan pour l'égalité.

Zabala Innovation dispose d'un plan pour l'égalité élaboré de façon participative avec ses employé(e)s.

Politiques majeures

- Communication non sexiste, tant en interne qu'en externe.
- Incorporation de l'égalité des genres dans les valeurs de l'entreprise, dans le domaine de la communication interne et externe.
- Formation à l'égalité des chances et à l'égalité des genres auprès du personnel et actions de sensibilisation.
- Programme d'équilibre entre vie professionnelle et vie privée convenu avec le personnel.
- Protocole de prévention et de dénonciation du harcèlement.
- Évaluation périodique des mesures du plan pour l'égalité.

PRIX FEMME D'AFFAIRES CAIXABANK 2021

Ainhoa Zabala, ganadora de la fase territorial en los Premios Mujer Empresaria CaixaBank 2021

La CEO de Zabala Innovation ha sido una de las catorce ganadoras de la edición territorial de los Premios Mujer Empresaria Caixabank 2021, en una edición en la que Pilar Martínez-Cosentino se ha erigido como ganadora de la fase nacional.

Croissance économique durable

ODD auxquels nous contribuons directement

ODD auxquels nous contribuons par le biais des projets dans lesquels nous sommes impliqué(e)s

Croissance économique durable

La pandémie a donné naissance à un nouveau monde en proie à des changements rapides. Face à la crise climatique et aux nouveaux défis auxquels la planète est confrontée, il est de plus en plus impératif de promouvoir des modes de vie durables. La croissance économique revêt une importance cruciale pour relever ces défis. Chez Zabala Innovation, nous nous efforçons, grâce à l'innovation, de faire face à ces évolutions dans les modes de vie et de consommation, tout en continuant à améliorer les indicateurs de bien-être humain et de préservation de l'environnement.

INDUSTRIE, INNOVATION ET INFRASTRUCTURE

ODD 9

L'un des principaux objectifs de l'activité de Zabala Innovation est de promouvoir l'innovation, non seulement en interne, mais aussi auprès de ses parties prenantes. À cet effet, elle se focalise sur les actions suivantes :

- Promouvoir l'innovation et intégrer les avancées technologiques pour s'améliorer et se développer.
- Promouvoir l'innovation technologique comme levier de transformation vers des modèles économiques plus durables et inclusifs.
- Promouvoir l'innovation pour le développement durable et pour une transition énergétique durable.

TRAVAIL DÉCENT ET CROISSANCE ÉCONOMIQUE

ODS 8

Zabala Innovation s'efforce de créer un impact positif sur toutes les personnes qui interagissent avec l'organisation, en favorisant une croissance durable qui offre des opportunités de développement et des conditions de travail de qualité. Par conséquent, la création et le maintien d'emplois sont l'un de ses objectifs, ce qui englobe les emplois créés directement ainsi que la valeur ajoutée pour ses fournisseurs et ses clients.

Croissance économique durable

Comment ?

9 INDUSTRIE, INNOVATION ET INFRASTRUCTURE

- En introduisant **l'innovation dans la culture d'entreprise,** en transformant les produits, les installations, les services, les processus et la gestion interne selon des critères de durabilité.
- En fournissant un accès aux TIC à tou(te)s les employé(e)s et en les encourageant tout au long de la chaîne d'approvisionnement, afin de garantir **une communication sans faille tout au long de la chaîne de valeur.**
- En favorisant les relations commerciales avec les petites et moyennes entreprises tout au long de la chaîne de valeur, en promouvant la capacité technologique et la gestion de l'innovation parmi elles afin de favoriser **une croissance industrielle durable.**
- **En investissant dans la R&D,** afin de promouvoir le développement technologique et l'innovation dans les activités de l'entreprise.
- En aidant les PME à s'intégrer dans la chaîne de valeur, en leur offrant **une formation et un soutien dans le processus de numérisation.**
- En étendant les activités de l'entreprise aux pays tiers et aux pays en développement **sous le prisme de la durabilité économique, sociale et environnementale,** en favorisant un changement durable.
- **En promouvant les infrastructures durables, les capacités technologiques et l'innovation** par le biais des activités de l'entreprise.
- En créant des **pôles d'activité stratégiques et innovants,** en mettant l'accent sur la transformation durable des processus et des activités des entreprises.
- **En créant des alliances entre les entreprises du même secteur** afin de favoriser l'innovation durable tout au long de la chaîne de valeur.
- En soutenant les startups et les entrepreneurs, les mettant en relation entre eux afin de favoriser l'émergence de nouvelles **organisations innovantes basées sur la technologie.**
- En développant des projets en collaboration avec les gouvernements et les communautés locales afin de créer des **infrastructures durables** qui ont un impact positif sur la société, tant sur le plan social qu'environnemental.
- **En créant des partenariats public-privé** avec des ONG, des universités, le secteur public et d'autres entreprises afin de réaliser des projets qui contribuent à générer un tissu industriel durable.

Nous participons à plus de 60 projets européens innovants

Croissance économique durable

9 INDUSTRIE, INNOVATION ET INFRASTRUCTURE

Comment ?

Avec

kaila

notre plateforme pour favoriser les écosystèmes d'innovation et renforcer les alliances et les partenariats entre différents acteurs

kaila.eu

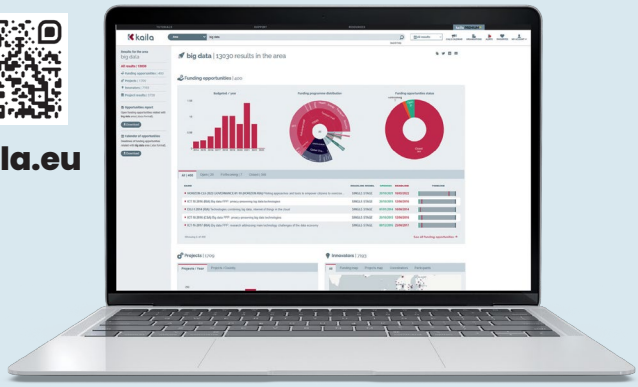

Kaila en un click

Quelques chiffres concernant son potentiel

+66
Sources de données ouvertes de l'UE

+111 000
Projets d'innovation

+13 800
Opportunités de financement

+172 000
Organisations innovantes

Exemples pratiques

Découvrez dans quels programmes et appels à projets vous pouvez trouver un financement.

RÉPARTITION DU BUDGET DANS LES PRINCIPAUX PROGRAMMES DE FINANCEMENT EUROPÉENS (2019 - 2022).

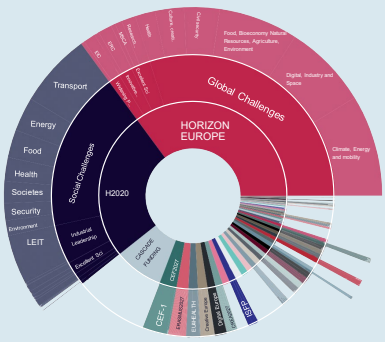

Analysez l'évolution du financement européen dans les domaines qui vous intéressent.

BUDGET ALLOUÉ AUX PRINCIPAUX PROGRAMMES DE FINANCEMENT EUROPÉENS PAR AN.

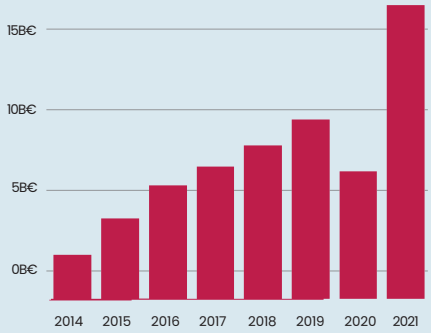

Croissance économique durable

Comment ?

Équipe

Le capital humain est notre priorité : nos employé(e)s constituent le socle de notre entreprise ; leur engagement et leur motivation se manifestent dans la qualité de notre travail et la satisfaction de nos clients. Le service des ressources humaines opère dans trois domaines clés pour promouvoir un environnement de travail inclusif, sûr et attractif, en mettant l'accent sur le développement professionnel par le biais de la formation.

En 2021 :

- 276 CDI
- 258 personnes travaillant à temps plein
- 15h de formation externe par employé(e)
- 160h de formation interne

Clients

Zabala Innovation s'est toujours distinguée par son engagement absolu à résoudre les problèmes liés à la R&D et à l'innovation, ainsi qu'à renforcer la compétitivité de ses clients. Les piliers fondamentaux de la philosophie de l'entreprise sont le dévouement, l'attention personnalisée et une volonté inébranlable.

Nous nous adaptons aux besoins des clients. Contrats flexibles, approche réciproque, taux de réussite élevés. Spécialistes dans divers domaines, notamment transformation numérique, innovation industrielle et sociale, sciences et énergie.

Conception de projets et de services axée sur le client, la protection des données, et la transparence et communication (enquête de satisfaction client). Nous offrons à nos clients nos propres outils et plates-formes.

KAILA.eu est une plateforme en ligne qui explore les technologies, les innovations, les organisations et les opportunités de financement et de collaboration dans le domaine de l'innovation. Elle offre des outils qui soutiennent les processus d'innovation pour l'analyse, les recommandations, la visualisation des données, ainsi qu'une communauté pour se connecter avec des innovateurs en ligne.

Nous proposons également une assistance multidisciplinaire et personnalisée grâce à notre réseau de bureaux dans différents pays, en tirant parti de toutes les possibilités offertes par les nouvelles technologies.

Société

L'engagement de Zabala Innovation envers la société a toujours été l'une de ses principales caractéristiques. Cet engagement s'est concrétisé à travers divers outils, tels que le soutien direct de l'entreprise à différentes initiatives sociales, culturelles ou sportives, l'appel annuel interne pour financer des projets sociaux ou la promotion du financement de projets sociaux au niveau européen et international.

Planète

ODD auxquels nous contribuons directement

ODD auxquels nous contribuons par le biais des projets dans lesquels nous sommes impliqué(e)s

Planète

Zabala Innovation est consciente de la nécessité et de l'importance de prendre soin de la planète en respectant l'environnement et en préservant la biodiversité. Nous assumons notre responsabilité en matière de gestion efficace des ressources pour garantir un environnement viable aux générations futures. L'innovation, qui est au cœur de notre activité chez Zabala Innovation, joue un rôle clé dans la transition vers des sociétés plus durables. En soutenant l'innovation de nos clients et en développant notre propre innovation, nous contribuons à réinventer des processus et des méthodologies qui favorisent le développement économique tout en respectant l'environnement et les personnes.

ÉNERGIE PROPRE ET D'UN COÛT ABORDABLE

La décarbonisation des secteurs de l'énergie et de la mobilité est essentielle pour délier leur croissance économique de leur impact environnemental. Chez Zabala Innovation, nous travaillons depuis des années à positionner l'Europe en tant que leader mondial de l'innovation dans les domaines de l'énergie et des transports, ainsi que dans le développement de technologies durables dans ces secteurs. Dans l'ensemble, nous avons généré un retour financier de plus de 390 millions d'euros pour nos clients ayant des projets liés à l'énergie.

MESURES RELATIVES À LA LUTTE CONTRE LES CHANGEMENTS CLIMATIQUES

Zabala Innovation a pris un engagement clair en faveur de la protection de l'environnement et de la lutte contre le changement climatique. Nous nous efforçons de le respecter en mettant en place des protocoles de gestion de nos bureaux, en utilisant des véhicules électriques et en soutenant des initiatives en faveur de l'environnement. Depuis 2015, nous avons également mis en place un plan d'action environnemental dans tous nos bureaux, qui est révisé et amélioré chaque année, et qui nous permet de surveiller notre consommation de ressources.

Planète

Comment ?

7 ÉNERGIE PROPRE ET D'UN COÛT ABORDABLE

Nous utilisons de l'énergie durable

En 2021, nous avons remplacé l'éclairage de notre bureau de Barcelone par des lampes LED, qui consomment moins d'énergie.

Notre siège à Pampelune est désormais équipé de panneaux solaires !

Nous sommes également partenaires de divers projets concernant l'énergie durable :

REPLICATE
NESOI
ROMEO
EUGUGLE
bridge
atelier
HELENA
SUN ROAD
EUniversal
BELENUS
Circusol
REZBUILD
OPENGELA
SMARTSPEND
Senator
ETIP HYDROPOWER
CL-Windcon
FLAGSHIP
Bio-FlexGen
FLOATGEN
AIMA
sCO2flex
XFLEX HYDRO
EU-SysFlex

Planète

Comment ?

13 MESURES RELATIVES À LA LUTTE CONTRE LES CHANGEMENTS CLIMATIQUES

Parmi nos experts, nous avons des personnes spécialisées dans les programmes européens tels que le programme qui, depuis plus de 30 ans, contribue à la lutte contre le changement climatique.

30 Life 1992 - 2022

Tous les ans, **des clients de Zabala Innovation participent à l'appel à projets de ce programme.** Grâce à nos conseils, ils parviennent à mettre en œuvre d'importants projets concernant la durabilité et l'environnement.

En 2021, Zabala Innovation a participé à 14 projets du programme LIFE de l'Union européenne. Ce programme vise à contribuer au développement durable et à la réalisation de la stratégie Europe 2020 et des stratégies et plans pertinents de l'UE en matière d'environnement et de climat.

En outre, Zabala Innovation est partenaire de certaines des plus importantes initiatives européennes concernant la transition énergétique, le soutien aux politiques climatiques et les villes durables. **Au cours de nos plus de 36 années d'activité, les projets européens dans les domaines du climat, de l'énergie et de l'environnement ont fait partie de notre expertise et de nos succès les plus remarquables.**

Projets concernant le climat dans lesquels Zabala Innovation est partenaire :

INNEON

PreHLB

WASTE 4think

BUTANEXT

LIFE NADAPTA

URBAN KLIMA 2050

Gouvernance

ODD auxquels nous contribuons directement

Gouvernance

Zabala Innovation est consciente de la nécessité et de l'importance de prendre soin de la planète, en respectant l'environnement dans lequel nous opérons et en préservant la biodiversité. Nous assumons notre responsabilité en matière de gestion efficiente des ressources pour garantir un environnement adéquat pour les générations futures. L'innovation, l'activité principale de Zabala Innovation, est un élément clé pour promouvoir la transformation vers des sociétés plus durables. En soutenant l'innovation de nos clients et en développant notre propre innovation, nous contribuons à réinventer des processus et des méthodologies permettant de développer une activité économique plus respectueuse de l'environnement et des individus.

PAIX, JUSTICE ET INSTITUTIONS EFFICACES

ODD 16

Zabala Innovation a renforcé les engagements suivants pour contribuer à l'ODD 16 :

- Engagement direct et actif dans des projets visant à construire des sociétés plus pacifiques et inclusives en promouvant et en protégeant les droits de l'homme.
- Garantir le respect des droits de l'homme et travailler pour prendre des décisions inclusives et participatives avec son environnement local.
- Promouvoir un comportement éthique et responsable.

PARTENARIATS POUR LA RÉALISATION DES OBJECTIFS

ODD 17

Zabala Innovation mise sur les partenariats entre les gouvernements, le secteur privé et la société civile pour la transformation et l'innovation dans la société et la promotion des ODD.

Gouvernance

Comment ?

Suivi, mise à jour et amélioration du **Code éthique** en collaboration avec les personnes qui composent Zabala Innovation. Afin de garantir que ces principes sont connus et appliqués au quotidien de notre activité, Zabala Innovation a élaboré un **Code de Conduite** (créé en 2017) destiné à notre personnel, au Comité de Direction, ainsi qu'à nos clients, fournisseurs et autres parties prenantes. Ce code, qui énonce les principes d'éthique, de pratiques responsables, de politique "anti-cadeau", de protection de la connaissance et de la confidentialité, d'utilisation efficace des ressources de l'organisation et de résolution des conflits d'intérêts, est disponible dans toutes les langues officielles des territoires où Zabala Innovation est physiquement présente (espagnol, français et anglais) et fait partie de la formation proposée à toutes les personnes rejoignant l'organisation. Pour Zabala Innovation, il est essentiel que les employés et employées qui composent l'équipe connaissent et partagent les principes de bonne gouvernance de l'organisation.

Département d'innovation sociale : les activités du département d'innovation sociale de Zabala Innovation promeuvent le respect des droits de l'homme dans les projets d'entreprise.

Approbation et publication du rapport de durabilité : chaque année, le groupe principal approuve le **Rapport de Durabilité**. Une fois approuvé, il est diffusé auprès des parties prenantes clés et mis à disposition du grand public via les canaux de communication internes et externes de l'entreprise.

Investissements éthiques : en plus d'utiliser efficacement les ressources, l'entreprise a une politique d'investissement basée sur des critères éthiques. Elle participe notamment au **Fonds Mondial pour l'Inclusion Financière** de Banco Santander (auparavant Banco Popular, Espagne), un fonds éthique pour l'inclusion mondiale visant principalement à soutenir les entrepreneurs sociaux dans des marchés non desservis et à faibles revenus dans les pays en développement (Asie, Amérique latine et Afrique subsaharienne). Cette initiative a été choisie pour sa capacité à générer à la fois un retour financier et un retour social. Les suivis trimestriels de l'évolution des investissements de ce fonds permettent de mesurer l'impact social de chaque investissement grâce à des indicateurs financiers et sociaux.

Gouvernance

Comment ?

Nous faisons partie du **Pacte mondial des Nations unies** (United Nations Global Compact), une initiative internationale qui promeut la mise en œuvre des 10 principes universellement acceptés pour promouvoir la responsabilité sociale des entreprises dans les domaines des droits de l'homme et de l'entreprise, des normes de travail, de l'environnement et de la lutte contre la corruption dans les activités et la stratégie commerciale des entreprises.

Nous sommes membres de **Forética**, l'association d'entreprises et de professionnels de la responsabilité sociale des entreprises et du développement durable la plus importante en Espagne et en Amérique latine, qui a pour mission de promouvoir l'intégration des aspects sociaux, environnementaux et de gouvernance dans la stratégie et la gestion des entreprises et des organisations.

Nous collaborons avec le **Centre régional d'Amérique latine du secteur privé en soutien aux ODD des Nations Unies.**

Appel interne de soutien aux projets solidaires 2021

Depuis l'année 2015, nous lançons un appel interne à des projets d'action sociale. Les membres de notre personnel peuvent soumettre des projets sociaux, culturels ou sportifs soutenus par d'autres entités en vue d'un soutien financier de l'entreprise. Les entités soutenues en 2021 étaient les suivantes :

- ANELA. Asociación Navarra de Esclerosis Lateral Amiotrófica (ELA)
- Fundación Bayt al-Thaqafa
- KIBERA PRIDE
- MEDICINA ABIERTA AL MUNDO
- Saving the Amazon
- Asociación de Esclerosis Múltiple Navarra
- Casa Garelli
- Asociación Navarra de Apoyo a la Infancia y a la Familia (ANAIF)
- FEVAFA (Federació Valenciana d'Associacions de Familiars de Persones amb Alzheimer)
- ANFAS
- Ayúdame3D
- Arquitectura sin Fronteras
- Defensoría de la Mujer de Alto Trujillo
- Fundación ASPACE Navarra Residencial
- Asociación Sortarazi
- Asociación de Búsqueda y Salvamento de Galicia
- Asociación Navarra para la Salud Mental (ANASAPS)
- Enach Asociación
- Fundación Atena

Gouvernance

Comment ?

17 PARTENARIATS POUR LA RÉALISATION DES OBJECTIFS

De plus, nous collaborons avec d'autres organisations au niveau international, et aux niveaux national et régional espagnols.

INTERNATIONAL

- International Consulting Alliance
- Greenovate
- Red española del pacto mundial de naciones unidas
- Fiware foundation E.V.
- Sbioc
- Spanish Chamber of Commerce en Gran Bretaña
- Cámara Oficial de Comercio de España en Bélgica y Luxemburgo Brussels chamber of commerce (BECI)
- European Association of Innovation Consultants
- ACI – Association des Conseils en Innovation
- Enviropea
- Cocef
- Medef Gironde
- Hydrogen Europe
- European Construction Technology Platform (ECTP)
- Estia
- Anrt – Association Nationale Recherche Technologie
- Aerospace Valley

NATIONAL

- Plataforma tecnológica española "Food for Life SPAIN"
- PTV. Plataforma Tecnológica del Vino
- Fiab
- Secpho
- Sernauto
- Cen
- Apd
- Afidi
- Forética
- Ametic
- Cominroc
- Diboos

RÉGIONAL

- Cámara Comercio de Zaragoza
- Innobasque
- Asociacion Valenciana de Empresarios de Plasticos
- Bioval – Parque Tecnológico
- Extenda – Agencia Andaluza de Promoción Exterior Nagrifood
- Enercluster
- Adefan
- Fundación Industrial Navarra
- Aedipe
- Club de Marketing de Navarra
- Federación de Empresas de La Rioja
- Clúster Energía Comunidad Valenciana
- Foment del Treball Nacional
- Camara Oficial de Comercio de Navarra
- CEIN - Impulso emprendedor

zabala INNOVATION

Domaines d'expertise et contribution aux ODD

	Santé, agroalimentaire et bioéconomie	Industrie et aérospatiale	Climat, ressources naturelles et environnement	Énergie et mobilité	Digitalisation	Défis sociaux
3 BONNE SANTÉ ET BIEN-ÊTRE	■		■	■		■
4 ÉDUCATION DE QUALITÉ					■	■
5 ÉGALITÉ ENTRE LES SEXES						■
7 ÉNERGIE PROPRE ET D'UN COÛT ABORDABLE			■	■		
8 TRAVAIL DÉCENT ET CROISSANCE ÉCONOMIQUE						
9 INDUSTRIE, INNOVATION ET INFRASTRUCTURE		■	■	■		
10 INÉGALITÉS RÉDUITES	■				■	■
11 VILLES ET COMMUNAUTÉS DURABLES			■	■		
12 CONSOMMATION ET PRODUCTION RESPONSABLES	■			■		■
13 MESURES RELATIVES À LA LUTTE CONTRE LES CHANGEMENTS CLIMATIQUES		■	■	■		
16 PAIX, JUSTICE ET INSTITUTIONS EFFICACES						■
17 PARTENARIATS POUR LA RÉALISATION DES OBJECTIFS	■	■	■	■	■	■

Together
innovation
Works

zabala
INNOVATION

www.zabala.fr